Der Ausseer Musikant

Informationsblatt der Stadtkapelle Bad Aussee

Ausgabe Nr. 33 Mai 2020

Wir freuen uns schon darauf, wieder für Euch musizieren zu dürfen!!

99. Generalversammlung

In diesem Jahr ist alles anders als wir es gewohnt sind. Auch in unserem Vereinsleben gibt es tiefe Einschnitte, die wir so nicht erwartet hatten. Wir versuchen das Beste daraus zu machen und bemühen uns das Vereinsleben „virtuell“ am Leben zu erhalten um so ein wenig die Kameradschaft zu leben.

Für die diesjährige Jahreshauptversammlung wurde aufgrund der gesetzlichen Bestimmungen folgende Vorgehensweise gewählt. Die Berichte vom Vorstand wurden an alle ordentlichen Mitglieder per Mail versendet und auch im Probelokal zur Einsicht ausgehängt. Alle anderen für eine Jahreshauptversammlung sehr wichtigen Punkte, wie zum Beispiel, die Ehrungen, die Neuaufnahmen und auch der Revisionsbericht der Kassenprüfer erfordern die physische Anwesenheit der ordentlichen Mitglieder. Diese Punkte werden wir, wenn es die Bundesregierung wieder erlaubt sofort nachholen. Auch ein Foto mit den Geehrten und Neuaufgenommenen wird nachgeholt.

Hier gibt es kurze Einblicke in die Berichte und alle sonstigen wichtigen Punkte der „Versammlung“.

In ihren sehr ausführlichen Berichten blickten Obmann Daniel Simbürger und Kapellmeister Alois Zachbauer auf ein sehr arbeitsintensives aber auch erfolgreiches Vereinsjahr zurück. Die Höhepunkte des vergangenen Jahres waren, neben dem Frühlingskonzert zur Eröffnung des Narzissenfestes, die Ausrückungen im Rahmen des Narzissenfestes.

Obmann und Kapellmeister zeigten sich sehr stolz bezüglich der ausgezeichneten Kameradschaft im Verein und das hohe musikalische Niveau, und würdigten in ihren Berichten besonders die sehr gut funktionierende Jugendarbeit. Ein großer Dank wurde auch den unterstützenden Mitgliedern, der Stadtgemeinde und der Ausseer Wirtschaft ausgesprochen, die ganz großartig hinter der Ausseer Musi stehen und den traditionsreichen Musikverein immer bestmöglich unterstützen.

In Summe engagieren sich derzeit 60 Aktive für die Ausseer Musi. 18 Jungmusiker und Jungmusikerinnen sind in Ausbildung. Im vergangenen Vereinsjahr wurde 158 mal, in verschiedenen Besetzungen für das Ausseerland ausgerückt. Somit rücken die Ausseer Musikanten im Schnitt jeden „Zweiten“ Tag für das Allgemeinwohl aus.

In ihren Bericht verwiesen die Jugendreferentinnen Alexandra Peer und Michaela Köfler auf sehr viele Tätigkeiten mit unserer Musijugend. Die Ausseer Musijugend arbeitet auch sehr erfolgreich gemeinsam mit der Jugend der Musikkapelle Lupitsch zusammen und konnte schon einige Konzerte bestreiten! Weiters wurden lustige Ausflüge durchgeführt und auch für den Christkindlmarkt gemeinsam gebastelt.

Kapellmeisterstellvertreter und Kassier Thomas Peer konnte einen positiven Kassenbericht vorbringen. Es wurde im vergangenen Vereinsjahr sehr gut gewirtschaftet, jedoch gab es einige sehr hohe Investitionen im Bereich Instrumente und Uniformen zu stemmen. Der Kassier zeigte sich gegenüber den unterstützenden Mitgliedern sehr dankbar für die finanzielle Unterstützung, da ohne diese sehr wichtigen Beiträge aus der Bevölkerung, der Verein seinen laufenden Betrieb nicht aufrecht erhalten könnte. Die Ausgaben für Instrumente und die Erhaltung der sehr kostenaufwändigen und schönen Erzherzog Johann Uniformen werden immer höher, da die Instrumente und Uniformen zum Teil seit über 35 Jahren in Benützung sind und dementsprechende Gebrauchsspuren bemerkbar werden. Besondere Dankbarkeit zeigten der Obmann und der Kassier gegenüber der gesamten Bevölkerung und der Ausseer Wirtschaft bei der finanziellen Unterstützung!

Offiziell in den Verein werden heuer **Sophie Stammler**, **Magdalena Leichtfried** (Querflöte), **Nina Schröttenhamer** (Klarinette), **Daniela Ziermayer** (Zuposaune), **Michaela Köfler** (Trompete), **Martin Zitz** (Flügelhorn) und **Moritz Veigl** (Schlagzeug) als aktive Musikanten in den Verein aufgenommen. **Martin Egger** wurde nach seiner Ausbildung als Heimkehrer am Tenorhorn wieder willkommen geheißen. Weiters dürfen wir **Lisa Kummer** als neue Marketenderin begrüßen.

Im Vereinsvorstand wurden folgende Änderungen bzw. Kooptierungen vorgenommen:
Kassier: Andreas Schröttenhamer folgt Thomas Peer
Archivar: Caroline Ziermayer folgt Hubert Ziermayer
Jugendreferentin ist ab jetzt **Michaela Köfler**, ihre Stellvertreterin Alexandra Peer.

Der Vorstand der Stadtkapelle bedankt sich an dieser Stelle bei allen aktiven Musikkameraden/innen und den Marketenderinnen für die sehr gute Zusammenarbeit im vergangenen Jahr.
Ebenfalls bedanken wir, die Stadtkapelle Bad Aussee, uns bei allen unterstützenden Mitgliedern. Durch Eure Unterstützung können wir einen der traditionsreichsten Vereine im steirischen Salzkammergut auch in der Zukunft am Leben erhalten.
Wir freuen uns auf Euren Besuch bei einer unserer nächsten Veranstaltung.

Bleibts Gesund!

Glück Auf!

Folgende verdiente Musikanten wurden mit Ehrenzeichen vom Steirischen Blasmusikverband geehrt:

Wolfgang Zauner	Ehrenzeichen in Silber für 10-jährige Zugehörigkeit beim steirischen Blasmusikverband
Ing. Martin Fuchs	Ehrenzeichen in Gold für 40-jährige Zugehörigkeit beim steirischen Blasmusikverband
Josef Moser	Ehrenzeichen in Gold für 60-jährige Zugehörigkeit beim steirischen Blasmusikverband
Gerhard Fleischhacker, Christian Pürcher, Christoph Lackner, Rene Klanner, Oliver Oberfrank	Förderernadel in Bronze

Obmann Daniel Simbürger hat den heurigen Jänner in seiner kleinen Werkstatt verbracht. Nach vielen Stunden mit gut geschärften Schnitzeisen und viel Geduld bei der teilweise filigranen Schnitzarbeit entstand ein neues Musitaferl, welches die Kapelle zukünftig bei den diversen Marschausrückungen begleiten wird.
Nachdem es bisher keine Möglichkeit gab, wurde das neue Musitaferl kurzerhand per Videobotschaft an die Musikkapelle übergeben.
(Am Bild Taferlträger Tobias mit dem neuen Taferl)

Beim letzten Narzissenfest war noch das alte Taferl im Einsatz

Auszug mit einigen Bildern aus dem Jahr 1957

Seite 4

Aussee Land

Redaktion und Anzeigenannahme für das Ausseerland: Karl Benyovszky, Bad Aussee, Bahnhofstraße Nr. 122/I, Telephon 169: Sparkasse Bad Aussee, Konto-Nr. 397.

Januar 1957

67 Konzerte, Veranstaltungen und Mitwirkungen

Jahresrückschau der Musikkapelle Bad Aussee — 61 Gesamtproben im vergangenen Jahr

Im Rahmen seines Tätigkeitsberichtes, den Kapellmeister Franz Kalß (Bierwirt) in der Jahreshauptversammlung der Musikkapelle Bad Aussee erstattete, gab er bekannt, daß der Stand der ausübenden Mitglieder im vergangenen Vereinsjahr 42 betrug. Die Musikkapelle verfügt derzeit über ein Blasorchester, eine Bauernkapelle, Bläsergruppen, ein Salonorchester, ein Salontrio und ein Schrammelquartett.

Bei 67 Veranstaltungen mitgewirkt

An Proben wurden abgehalten: Blech 48 (im Vorjahr 50), Bauernmusik 3 (5), Salonorchester 2 (1), Schrammelmusik 5 (4) und Bläserquartett 1 (3), also insgesamt 61 (61). Der Besuch dieser Proben war mit ganz wenigen Ausnahmen sehr zufriedenstellend.

Die Ausrückungen im vergangenen Vereinsjahr verteilen sich: Große Blasmusikkonzerte 14 (14), davon sieben Promenadenkonzerte, Ständchen und Marschmusik 15 (14), Empfänge 7 (7), davon fünf Touropa-Empfänge, Begräbnisse 13 (11), Bauernmusik 9 (9), Salonorchester 3 (1), Salontrio- und Schrammelmusik 3 (4) und Bläserquartette 3 (2), zusammen also 67 (62). Die Zahl der Gesamtausrückungen betrug 128 (122).

Abschließend dankte der Kapellmeister allen Musikern für ihre selbstlose Tätigkeit und bat sie, der Musikkapelle auch in Zukunft so fleißig und mit Freude zu dienen, wie dies bisher geschehen ist.

Nach dem Bericht des Kapellmeisters wurden die neuen Mitglieder der Musikkapelle, Engelbert Zand und Hans Hillbrand, auf das herzlichste willkommen geheißen.

Ludwig Peer geehrt

Nachdem Ludwig Peer, der seit nahezu 60 Jahren ausübender Musiker ist, von der Musikkapelle Bad Aussee einstimmig zum Ehrenmitglied gewählt worden war, ergriff der Vertreter des Bundes der Blasmusikkapellen Steiermarks, Maderthaner, das Wort, der betonte, daß kein anderer Verein soviel Idealismus erfordert, wie gerade ein Verein, der die Musik pflegt. Er dankte Kapellmeister Kalß für seine Leistungen auf dem Gebiete der Volksmusik und bezeichnete die Musik als eines der größten Güter, die die Menschheit besitzt. Er führte dann wörtlich aus: „Wenn in der Welt von Aussee gesprochen wird, so ist man sich um die Verdienste klar, das es sich um die Erhaltung von Kultur erworben hat. Deshalb ist es auch Pflicht des Bundes, Aussee in jeder Beziehung zu unterstützen. Ein Beispiel für den kulturellen Wert von Aussee ist auch Ludwig Peer, der fast seit 60 Jahren in Treue der Volksmusik dient. Wenn man bedenkt, daß er 72 Jahre alt ist und schon seit sechs Jahrzehnten die Volksmusik pflegt, so kann man ihn mit ruhigem Gewissen der Jugend als nachahmenswertes Beispiel hinstellen. Zweifellos hat sich Ludwig Peer im Interesse der Pflege der Volksmusik unvergängliche Verdienste erworben und aus diesem Grunde möchte ich ihm heute die zweithöchste Auszeichnung, die der Bund zu vergeben hat, die goldene Ehrennadel, verleihen."

Mit diesen Worten heftete er dem geehrten alten Musiker die Auszeichnung an die Brust und erklärte gleichzeitig, daß er Ludwig Peer auch zum Ehrenmitglied des Bundes der Blasmusikkapellen Steiermarks vorschlagen wird, was die Anwesenden mit anhaltendem Beifall zur Kenntnis nahmen.

Nach dieser Ehrung erklärte Obmann Franz Gasperl, daß die Mitglieder der Musikkapelle Bad Aussee überaus stolz seien, einen Menschen wie Ludwig Peer in ihrer Mitte zu haben und beglückwünschte ihn im Namen sämtlicher Mitglieder auf das herzlichste.

Ausschuß einstimmig gewählt

Über Vorschlag von Ehrenobmann Hans Grieshofer (Nazerer) als Obmann des Wahlvorschlagskomitees wurde folgender Ausschuß einstimmig wiedergewählt: Obmann: Franz Gasperl, Stellvertreter: Hans Egglmeier, Kapellmeister: Franz Kalß (Bierwirt), Stellvertreter: Hans Peer, Kassier: Gottfried Ruppe, Stellvertreter: Alois Gasperl, Schriftführer: Karl Köberl, Stellvertreter: Karl Degeneve, Kontrolle: Hans Vormayr und Hans Brandauer, Archivar: Karl Grieshofer, Stellvertreter: Sepp Kubath, Sachwart: Bert Fleischhacker, Stellvertreter: Roman Pressl, Beisitzer: Willi Kalß, Ludwig Peer, Hans Renner, Franz Moser, Franz Hillbrand, Josef Kalchschmid und Rudolf Margotti.

Über Antrag von Hans Grieshofer (Nazerer) wurde den Funkionären für ihre Tätigkeit im vergangenen Vereinsjahr der Dank der Mitglieder ausgesprochen.

Abschließend ergriff noch Bürgermeister Ludwig Viertbauer das Wort, der erklärte, daß er nur zu gut wisse, daß die Mitglieder der Musik Opfer bringen und auch echte Kameradschaft pflegen, denn er selbst gehörte nicht weniger als 28 Jahre der Kapelle an. Er versprach der Musikkapelle Bad Aussee seitens der Gemeinde die weitestgehende Unterstützung angedeihen zu lassen und beglückwünschte schließlich Ludwig Peer zu der erhaltenen Auszeichnung.

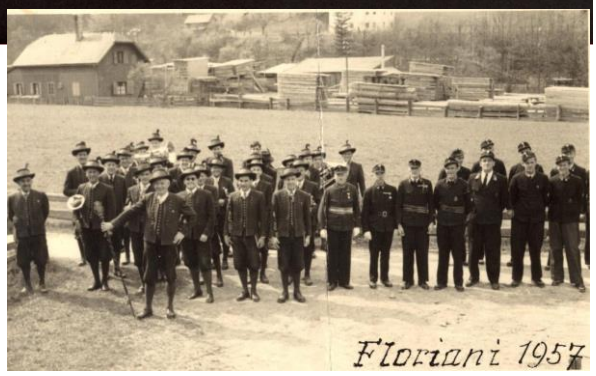

Bildgalerie der Ausrückungen 2019

Sehr geehrtes unterstützendes Mitglied!

Als Kassier möchte ich mich recht herzlich für Ihre Unterstützung bedanken. Nur durch Ihre Spenden an uns ist unser Fortbestand gesichert. Ohne diese Unterstützungen könnten wir keine Instrumente und Uniformen kaufen bzw. reparieren lassen. Dafür möchten wir unserer gesamten Region herzlich DANKE sagen.

Ihre Spenden werden für den Ankauf von neuen Uniformen oder neuen Instrumenten – speziell für Jungmusiker - bzw. deren Reparatur oder auch für den laufenden Betrieb unseres Probelokals und auch Jungmusikerschulungen verwendet, damit auch in den nächsten Jahren das Blasmusikwesen in gewohnter Qualität aufrechterhalten bleibt bzw. einen wesentlichen Teil unserer traditionellen Ausseer Kultur beiträgt. Der finanzielle Aufwand für Instrumentenneukauf, Reparaturen bzw. Ankauf von Zubehör beläuft sich auf € 6.300,00

Wir bemühen uns auch regelmäßig selbst sehr engagiert im Vereinsleben zu agieren. Zum Beispiel engagieren wir uns, mit unserer 2018 gebauten Genusshütte unter anderem am Ausseer Christkindlmarkt beim Narzissenfest und dergleichen um selbst aktiv für unsere Vereinskasse zu arbeiten. Der Einsatz unserer Hütte bei den diversen Veranstaltungen und Feierlichkeiten als Ausschankhütte ist mittlerweile eine nicht mehr wegzudenkende Einnahmequelle unserer Musikkapelle, jedoch auch mit sehr viel Arbeit verbunden. Durch die kameradschaftliche Zusammenarbeit aller im Verein Aktiven funktionieren diese Einsätze sehr gut. Es würde uns freuen, wenn Sie uns auch bei unserer Hütte besuchen kommen!

Bezahlung der Mitgliederspende

Wir bitten die Einzahlung der Mitgliederspende bis **spätestens 30. Juni 2020 zu überweisen**.

Bitte geben Sie auf dem beiliegenden Zahlschein Namen und Adresse des zahlenden Mitgliedes leserlich an, um eventuelle Missverständnisse bei der Verbuchung zu vermeiden. Falls Ihre Anschrift nicht mehr aktuell ist, bitten wir Sie, dies zu entschuldigen und uns Ihre neue Adresse an unseren Mitgliederbeauftragten Obmann Stv./Kassier Stv. Gerhard Gierlinger mitzuteilen. (Tel Nr. 0676/6793562), E-Mail: gerhard.gierlinger@stmk.gv.at)

Alle Zahlungen werden sehr genau kontrolliert, dadurch werden auch Zahlungserinnerungen versandt. Wir bitten um Verständnis hierfür.

Rückblick

Anschaffung und Reparaturen Uniformen € 8.100,-
Instandhaltung Probelokal: € 3.100,-
Schulungen für Jungmusiker: € 2.500,-

Nur durch öffentliche Subventionen, für die wir natürlich auch sehr dankbar sind, kann ein Musikverein wie die Stadtkapelle Bad Aussee nicht mehr aufrechterhalten werden darum trägt **IHRE Mitgliederspende** wesentlich dazu bei, den Fortbestand unserer traditionsreichen Musikkapelle zu ermöglichen.

Vielen Dank
Euer Kassier

Andreas Schröttenhamer

Termine 2020

Leider können wir mit derzeitigen Stand keine Termine bekanntgeben. Aufgrund der Regelungen der Bundesregierung sind bis Ende August keine Veranstaltungen erlaubt.

Leider ist auch unser traditionelles **Frühlingskonzert**, welches immer am Mittwoch vor dem Narzissenfest stattfindet, dem Virus zum Opfer gefallen und muss leider ersatzlos gestrichen werden, da wir keinen adäquaten Termin finden konnten.

Sollten dort und da dann doch irgendwelche Möglichkeiten zustande kommen, dass wir für Euch musizieren dürfen, werden wir Euch entsprechend, rechtzeitig informieren.

Momentan beschränkt sich unser Wirkungsbereich auf unsere Infokanäle in den Sozialen Medien im Internet und auf das musizieren im häuslichen Bereich bzw. im Garten.

Wir Danken für Euer Verständnis.

Wir freuen uns schon wieder sehr darauf für Euch musizieren zu dürfen.

Sportlich auf der Skipiste

Am 18. Jänner dieses Jahres kamen wieder ein paar skibegeisterte Musikantinnen und Musikanten zusammen und verbrachten einen sehr schönen und lustigen Skitag in unserem Skigebiet am Loser!
Das Wetter glänzte just an diesem Tag mit Allem ausser mit Sonnenschein, aber so etwas hält uns Musikanten von Nichts ab und es wurde ein lustiger Skitag.

Aus- und Weiterbildungen

Wir gratulieren unseren Nachwuchsmusikantinnen **Nina Schröttenhamer** (Klarinette), **Sophie Stammler** (Querflöte), **Magdalena Leichtfried** (Querflöte) und **Simon Holzinger** (Waldhorn) recht herzlich zu ihren ausgezeichneten Erfolgen bei der Prüfung zum Musikerleistungsabzeichen Stufe Junior und Bronze!

Wir gratulieren Euch recht herzlich und sind sehr stolz auf Euch!!

Eisschießen der Musikkapellen des steirischen Salzkammergutes

Das diesejährige Musikbezirkseisschießen wurde nach alter Tradition vom Gewinner des Vorjahres, im heurigen Fall der Salinemusik Altaussee organisiert.
Wie alle Jahre wieder treten dabei die besten Stockschützen aller Musikkapellen vom Ausseer Blasmusikbezirk an, um die heißbegehrten Silbernadeln zu gewinnen.
Heuer konnten wir trotz einiger Erkrankungen mit 5 Mannschaften antreten um den Titel zurück zur Ausseer Musi zu holen. Das zeigt einmal mehr, sehr eindrucksvoll die ausgezeichnete Kameradschaft!
Da der Wettergott sämtliches Eis schmelzen ließ, wurde der Bewerb wieder in der Stocksporthalle in Bad Mitterndorf ausgetragen. Es ist immer wieder schön, alle Musikkameraden aus dem Bezirk zu treffen und sich ein wenig auszutauschen.
Bei diesem musikalisch-kameradschaftlichen Sportevent konnten wir wieder von Nadeln bis zum Saukopf alles gewinnen, was uns möglich war.
Wir freuen uns schon wieder auf den nächsten Bewerb im kommenden Jahr.

Stock Heil

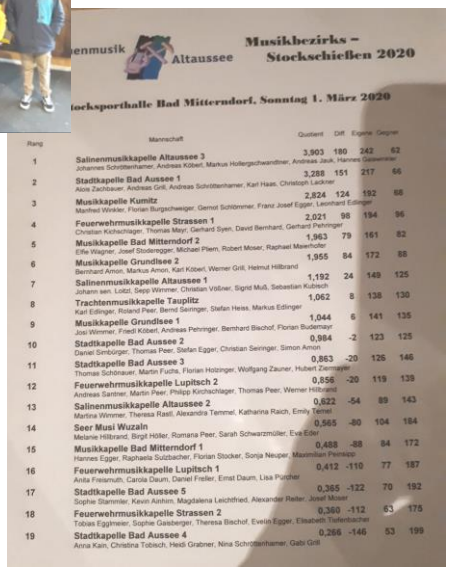

Wir gratulieren zum Geburtstag!

Larissa Holy, Daniela Ziermayer, Nina Schröttenhamer	*15*
Fabio Obermayr, Sophie Raich	*20*
Andreas Grill, Florian Holzinger, Martina Pürcher	*25*
Thomas Peer, Rene Klanner	*30*
Heidi Grabner	*35*
Daniel Simbürger	*40*
Christian Raich	*50*
Gerhard Fleischhacker	*55*
Alfred Deopito	*75*

Herzlich Willkommen bei uns!

Sophie Stammler (Querflöte)
Magdalena Leichtfried (Querflöte)
Nina Schröttenhamer (Klarinette)
Daniela Ziermayer (Zuposaune)
Michaela Köfler (Trompete)
Martin Zitz (Flügelhorn)
Moritz Veigl (Schlagzeug)
Martin Egger (Tenorhorn)
Lisa Kummer (Marketenderin)

WANTED

Du möchtest gerne Musik in einer Gemeinschaft machen?
Du möchtest gerne in einer großen „Brassband“ musizieren?
Du möchtest gerne mit einem Orchester öffentlich Auftreten und zeigen was in dir steckt und hochwertige Blasmusik machen?
Du möchtest das Ausseerland repräsentieren und Dich in Deiner Heimat ehrenamtlich engagieren?
Du kannst ein Instrument spielen, oder möchtest gerne eines erlernen?
Du kennst jemanden der ein Instrument spielt oder eines lernen möchte??

Wir sind immer auf der Suche nach musikbegeisterten Damen und Herren, Mädels und Jungs.
Da wir in großer Blasmusikbesetzung Auftreten spielst du idealerweise, Trompete, Flügelhorn, Posaune, Horn, Tenorhorn, Bariton, Tuba, Klarinette oder Schlagzeug!

Wir bieten Dir die Möglichkeit in einer großartigen Gemeinschaft mitzumachen!
Sei bei einem der traditionsreichsten Vereine im Salzkammergut dabei!
Infos und Kontakte findest Du hier in der Zeitung und auf unserer Homepage
www.stadtkapelle-badaussee.at

Wir freuen uns von Dir zu hören und Dich kennenzulernen!

Musi - Jugend

Unsere Jugendreferentinnen

Michaela Köfler
Alexandra Peer

Jugendmusi-Ausflug Bad Schallerbach

Am 20.02.2020 machte sich die *Jugendmusi* der Stadtkapelle Bad Aussee auf den Weg nach Bad Schallerbach. Denn als Dankeschön für das tolle Engagement und den unermüdlichen Einsatz in der vergangen Saison und beim Wunschkonzert, durfte diesmal einfach nur entspannt werden. Gleich in der Früh machten sich die Jugendlichen mit ihren „Helferleins“ auf den Weg ins Aquapulco und verbrachten dort bei bester Laune einen lustigen Tag, der auch alle wieder noch ein bisschen näher zusammenwachsen lies. Nach unendlich vielen Rutschpartien und einer ordentlichen Stärkung ging es dann abends wieder zurück ins Ausseerland. Auch bei den Jüngsten wird Kameradschaft gelebt und darauf sind wir sehr stolz! Weiter so liebe „Morika Youngsters“!

Kurkonzert in Altaussee und in Bad Aussee

Unsere Jugend arbeitet seit einigen Jahren mit der Jugend der Feuerwehrmusikkapelle Lupitsch sehr gut zusammen! In einem noch etwas größeren Orchester kann man noch viel mehr auf die Beine stellen und ausgezeichnet musizieren!
Damit die Probenarbeiten nicht nur Probearbeiten bleiben haben die Kids die Möglichkeit bei Kurkonzerten aufzutreten! Es gibt jeweils einen Auftritt beim Kurkonzert der Feuerwehrmusikkapelle Lupitsch im Kurpark Altaussee und einmal bei einem Kurkonzert der Stadtkapelle Bad Aussee im Ausseer Kurpark.
Dabei sieht man, dass nicht nur die Jugendarbeit sehr gut funktioniert und auch vereinsübergreifend sehr gut und kameradschaftlich gearbeitet wird.

3. Wunschkonzert

Bereits zum dritten mal veranstaltete unsere Jugend im November das zweijährliche Wunschkonzert. Dabei obliegt die ganze Organisationsarbeit dem Jugendteam. Auswahl der Konzertstücke, Organisieren des Saales, Werbung, gestalten und versenden der Briefe und vieles mehr.
Beim Konzertabend wurden einige Stücke von unserer Jugend vorgetragen. Auch das gesamte „alte“ Orchester gab an diesem Abend ein paar Highlights zu hören.
Wir bedanken uns recht herzlich für die zahlreichen Spenden am Konzertabend und die vielen Musikwünsche! Der Erlös des Konzertabends fließt komplett in die Jugendarbeit.

Die Förderung von Kindern und Jugendlichen im Rahmen der musikalischen Aus- und Weiterbildung ist eine der wichtigsten Aufgaben, die sich die Stadtkapelle Bad Aussee als Ziel gesetzt hat. Unsere Jugendarbeit beschränkt sich jedoch nicht allein auf den Musikunterricht, sondern beinhaltet vor allem auch eine sinnvolle Freizeitgestaltung. Gemeinschaftliches Musizieren verbindet und bereitet Freude. Die Überlieferung traditionellen Brauchtums an die Jugend ist ebenfalls unserer Bestreben. Ein kostenlos zur Verfügung gestelltes Instrument und die teilweise Übernahme der Musikschulkosten halten den finanziellen Aufwand für die Eltern gering.

Durch die Ausbildung im Unterricht an der Musikschule wird eine hochwertige Ausbildung geboten: Musiker-Leistungsabzeichen und Abschlussprüfungen sind auch der Grundstein für eine höhere musikalische Ausbildung.

Wenn auch Ihre Kinder ein Interesse am Erlernen eines Musikinstrumentes haben, wenden Sie sich an uns. Genauere Informationen finden Sie auch auf unserer Homepage: www.stadtkapelle-badaussee.at

Kontaktpersonen:	Michaela Köfler (Jugendreferentin)	+43 664 1462448
	Alexandra Peer (Jugendreferentin Stv.)	+43 664 4363929
	Alois Zachbauer (Kapellmeister)	+43 664 1574741
	Thomas Peer (Kapellmeister Stv.)	+43 676 83622519
	Daniel Simbürger (Obmann)	+43 676 9569662

Besuchen Sie uns auch auf unsere Homepage:
www.stadtkapelle-badaussee.at
Neuigkeiten und Fotos finden Sie auch auf unserer Facebookseite oder auf Instagram

Danke für Eure Unterstützung

Winkler seit 1780
Uhr Kaufhaus mit Tradition
8990 Bad Aussee · Ischler Straße 68 · Tel. 03622 / 52156

MITTELPUNKT ÖSTERREICHS
STADTGEMEINDE BAD AUSSEE

Blüten Sabine Peer
Zauber
Blütenzauber Sabine Peer | Ischlerstraße 317 | 8990 Bad Aussee | Tel.: 03622/52666
sabine.peer@bluetenzauberaussee.at | www.bluetenzauberaussee.at

RAICH CHRISTIAN
Handwerksbetrieb für Ausseer Dirndln und Lederhosen
A-8990 Bad Aussee – Altausseer Straße 59
Tel.: 03622/52260

MOTORGERÄTE Gierlinger
Service und Reparatur von Motorsägen, Rasenmäher, Schneefräsen, ...
aus Meisterhand zu günstigen Preisen
Montag bis Freitag von 17:00 bis 19:00 Uhr
Gerhard Gierlinger
Wilhelm-Kienzl-Straße 381
A-8990 Bad Aussee
Tel: 0676/6793562

Werte eines Meisters
TANZMEISTER
Kachelöfen - Fliesen - Heizung - Sanitär
www.tanzmeister.at
8990 Bad Aussee
03622 531 93

Der Profi für's Dach!
Goran Tadic GmbH
Dachdeckerei
Spenglerei
Fassadenbau
8990 Bad Aussee
Erich-Landgrebe-Weg 257
Tel. 03622 / 54 742 Fax: DW-4
Mobil: 0664 / 33 79 811
dach@tadic.at www.tadic.at

HAAS HOLZ
BAD AUSSEE

WOHNHAUS
Grill & Ronacher
BESUCHEN SIE UNSEREN SCHAURAUM
8990 Bad Aussee | Pötschenstraße 135
Tel. +43 (0)3622/72 270
Mobil +43 (0) 699/110 66 455
office@grill-ronacher.at
www.grill-ronacher.at

Juwelier Pleiner

Rigips SAINT-GOBAIN

VOLKSBANK BAD AUSSEE

ZWETTi Ausseerland BUS + TAXI
TAXI-RUF 03622 526 71
• Taxi
• Busreisen
• Krankentransporte
ZWETTi Bus & Taxi • Waldbühelstraße 137 • 8990 Bad Aussee
0676 36 22 605 • zwetti@aon.at • www.zwetti-bus.at

SW Schwarz, Wagendorffer & Co.

:planorama ZT GmbH
ARCHITEKTUR UND PLANUNG
Bahnhofstraße 95 8990 Bad Aussee - www.planorama.net

seit 1532 original
Ausseer Kurk

Das Land Steiermark
→ Kultur, Europa, Außenbeziehungen

Impressum: Herausgeber: Stadtkapelle Bad Aussee, Verantwortlich für den Inhalt: Stadtkapelle Bad Aussee